



BONBONS DE CHOCOLAT



PRALINÉ COCO

Praliné Noix de Coco et Amandes, enrobé de Chocolat Noir



PRALINÉ CROQUANT

Praliné Croquant aux Amandes et aux Noisettes



TRADITION LAIT

Praliné aux Noisettes du Piémont IGP enrobé de Chocolat au Lait



TRADITION NOIR

Praliné aux Noisettes du Piémont IGP enrobé de Chocolat Noir



ROCHER LAIT

Praliné Noisettes grillées enrobé de Chocolat au Lait



ROCHER NOIR

Praliné Noisettes grillées enrobé de Chocolat Noir



PRALINÉ FEUILLETINE LAIT

Praliné croustillant aux Noisettes du Piémont enrobé de Chocolat au Lait



PRALINÉ FEUILLETINE NOIR

Praliné croustillant aux Noisettes du Piémont enrobé de Chocolat Noir



PRALINÉ NOISETTE

Praliné aux Noisettes avec sa Noisette entière



PRALINÉ CACAHUÈTE

Ganache aux Cacaahuètes caramélisées enrobée de Chocolat au Lait



PRALINÉ NOIX DE PÉCAN

Praliné aux Noix de Pécan caramélisées enrobé de Chocolat Noir



NOISETTE

Praliné aux Noisettes et Nougatine pilée



PRALINÉ SÉSAME

Praliné au Sésame grillé enrobé de Chocolat Noir



NOUGAT

Nougat blanc tendre enrobé de Chocolat Noir



GIANDUJA

Ganache fondante à la noisette



GRENADE LAIT

Ganache origine île de Grenade au Lait Suisse



CARAMEL BEURRE SALÉ

Ganache au Caramel beurre salé



CARAMEL LAIT

Ganache Caramel enrobée au Chocolat au Lait



GANACHE RÉGLISSE

Ganache infusée à la Réglisse enrobée de Chocolat Noir



TRUFFE

Ganache au Praliné Noisette et Beurre enrobée de Cacao en poudre



PALET D'OR

Ganache au Café



SAINT DOMINGUE

Ganache au Chocolat pure origine île de Saint Domingue



MISS MADAME

Ganache au Thé vert aromatisé au Citron, Fruit de la Passion & soupçon de Gingembre enrobée de Chocolat au Lait



MIEL DES PYRÉNÉES

Ganache au Miel de Châtaigner du pays enrobée de Chocolat au Lait



CITRON VERVEINE

Ganache Citron infusée à la Verveine enrobée de Chocolat au Lait



Lourdes: 4 rue de la Halle, 65100
Pouzac: 62 bis avenue de la Mongie, 65200



05 62 94 81 39
05 62 94 65 79



noiroublanc65@gmail.com



www.chocolats-noiroublanc.fr



BONBONS DE CHOCOLAT



EDELWEISS

*Pâte de fruit à la Framboise enrobée de
Chocolat Noir*



FRAMBOISE TIMUT

*Ganache aux baies de Timut et pâte de fruit
à la Framboise enrobée de Chocolat Noir*



CASSIS

Ganache à la pulpe de Cassis



PASSION

Ganache aux fruits de la Passion

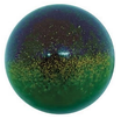

COCO CITRON VERT

*Ganache blanche à la Noix de Coco sur une
pâte de fruit de Citron Vert*

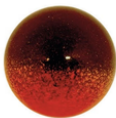

KALAMANSI

*Ganache noire à la pulpe de Kalamansi,
petit agrume asiatique aux saveurs orangées.*



RHUM RAISIN

Ganache aux Raisins macérés au Rhum



PISTACHE

Pâte d'Amande et Pistache



MUSCADINE

Chocolat Gianduja au Grand Marnier



RHUM DON PAPA

*Ganache au Rhum "Don Papa" enrobée de
Chocolat au Lait*



GRIOTTE

*Cerise à l'Armagnac enrobée de Chocolat
Noir*



THÉ EARL GREY

Ganache au Thé Earl Grey (Bergamote)



GINGEMBRE

Ganache au Gingembre



POIVRE ANDALIMAN

Ganache au Poivre Andaliman de Sumatra



MENTHE MAROCAINE

*Ganache infusée à la Menthe marocaine
fraîche
enrobée de Chocolat Noir*



CARAMEL POIRE

Ganache au Caramel et Eau de Vie de Poire



FÈVE TONKA

*Ganache infusée à la fève Tonka du Brésil
enrobée de Chocolat Noir*



ROOÏBOS

*Ganache infusée au Thé Rooïbos (Noix de
Pécan & Fruits Rouges) enrobée de Chocolat
Noir*



HÉRISSON BLANC

*Amandes, Pistaches et écorces d'Orange
enrobés de Chocolat Blanc*



HÉRISSON LAIT

*Amandes caramélisées et écorces d'Orange
enrobées de Chocolat au Lait*



HÉRISSON NOIR

*Amandes caramélisées et écorces d'Orange
enrobées de Chocolat Noir*



MARRON

*Ganache à la pâte de Marrons et à la liqueur
de Châtaigne*



*Ballotins de 150g, 250g,
375g, 500g, 750g, 1Kg*



*Fourreaux de
10 à 15 pralinés*

Vrac au kg



Lourdes: 4 rue de la Halle, 65100
Pouzac: 62 bis avenue de la Mongie, 65200



05 62 94 81 39
05 62 94 65 79



noiroublanc65@gmail.com



www.chocolats-noiroublanc.fr



MACARONS PATISSIERS



CHOCOLAT ST DOMINGUE



CARMEL BEURRE SALÉ



CAPPUCCINO



VANILLE BOURBON



VANILLE PÉCAN



PRALINÉ FAÇON "RUSSE"



CERISE PISTACHE



CERISE AMARENA



MARRON GLACÉ



RÉGLISSE FAÇON "CACHOU"



BANOFEÉ



MENTHE MAROCAINE



MANGUE



PASSION



NOIX DE COCO



LITCHI ROSE



CASSIS



FRAMBOISE



FRAISE BASILIC



COQUELICOT



CITRON VERT



CITRON VERVEINE



MOJITO



MIEL DES PYRÉNÉES

**ET AUTRES
ÉDITIONS LIMITÉES...**



Lourdes: 4 rue de la Halle, 65100
Pouzac: 62 bis avenue de la Mongie, 65200



05 62 94 81 39
05 62 94 65 79



noiroublanc65@gmail.com



www.chocolats-noiroublanc.fr